



МИНИСТЕРСТВО ОБРАЗОВАНИЯ МОСКОВСКОЙ ОБЛАСТИ

бульвар Строителей, д. 1, г. Красногорск-7, Московская область, 143407
пр. Юбилейный, д. 59, г. Химки, Московская область, 141400

тел. 8 (498) 602-11-11; факс 8 (498) 602-09-93
e-mail: minobr@mosreg.ru; minomos@mail.ru

№ _____
На № _____ от _____

Руководителям органов местного самоуправления муниципальных образований Московской области, осуществляющих управление в сфере образования

Министерство образования Московской области направляет для использования в работе Правила заполнения бланков ответов участников ОГЭ в Московской области и образцы бланков по ГИА-9.

Приложение 1: Правила заполнения бланков ответов ОГЭ на 6 л. в 1 экз.

Приложение 2: образцы бланков ответов ГИА-9 на 17 л. в 1 экз.

Первый заместитель министра образования
Московской области

Н.Н. Пантюхина

Правила заполнения бланков ответов участников ОГЭ в Московской области

Участники ОГЭ выполняют экзаменационные работы на бланках ОГЭ, формы и описание правил заполнения которых приведены ниже.

При заполнении бланков ОГЭ необходимо соблюдать настоящие правила, так как информация, внесенная в бланки, сканируется и обрабатывается с использованием специальных аппаратно-программных средств.

Все бланки ОГЭ заполняются **черной** гелевой или капиллярной ручкой. Символ («крестик»), размещаемый участником ОГЭ в регистрационных полях бланка, не должен быть слишком толстым. Если ручка оставляет слишком толстую линию, то вместо крестика в поле нужно провести только одну диагональ квадрата (любую). Участник экзамена должен изображать каждую цифру и букву во всех заполняемых полях бланков, тщательно копируя образец ее написания из строки с образцами написания символов, расположенной в верхней части Бланка ответов № 1. Небрежное написание символов может привести к тому, что при автоматизированной обработке символ может быть распознан неправильно.

Каждое поле в бланках заполняется, начиная с первой позиции (в том числе и поля для занесения фамилии, имени и отчества участника экзамена). Если участник экзамена не имеет информации для заполнения какого-то конкретного поля, он должен оставить его пустым (не делать прочерков).

Категорически запрещается:

делать в полях бланков, вне полей бланков или в полях, заполненных типографским способом, какие-либо записи и (или) пометки, не относящиеся к содержанию полей бланков;

использовать для заполнения бланков иные письменные принадлежности, средства для исправления внесенной в бланки информации («замазку», «ластик» и др.).

Заполнение Бланка ответов №1

По указанию ответственного организатора в аудитории участники ОГЭ приступают к заполнению регистрационной части Бланка №1.

заполняются следующие поля:

дата проведения экзамена (ДД-ММ-ГГ);

код региона;

код образовательной организации;

номер и буква класса (при наличии);

код пункта проведения экзамена;

номер аудитории;

подпись участника;

фамилия;

имя;

отчество (при наличии);

номер и серия документа, удостоверяющего личность;

пол участника (отмечается меткой в соответствующем поле).

Ответы на задания с кратким ответом

Также в средней части Бланка ответов № 1 расположены поля для записи ответов на задания с кратким ответом. Краткий ответ записывается слева направо от номера задания, начиная с первой позиции. Каждый символ записывается в отдельную ячейку.

Ответ на задание с кратким ответом нужно записать в такой форме, в которой требуется в инструкции к данному заданию, размещенной в КИМ перед соответствующим заданием или группой заданий.

Краткий ответ в соответствии с инструкцией к заданию может быть записан только в виде:

слова или словосочетания;

одного целого числа или комбинации букв и цифр;

десятичной дроби (с использованием цифр, запятой и знака «минус» при необходимости);

перечисления требуемых в задании пунктов, разделенных запятыми, если в инструкции к заданию указано, что в ответе элементы необходимо перечислить через запятую. (ответ записывается справа от номера соответствующего задания).

19	A	T	O	M															
20	-	1	3	7	,	5													

Замена ошибочных ответов

В специальных полях Бланка № 1 внизу предусмотрены поля для записи исправленных ответов на задания с кратким ответом взамен ошибочно записанных.

Для замены внесенного в Бланк ответов № 1 ответа нужно в соответствующих полях замены проставить номер задания, ответ на который следует исправить, и записать новое значение верного ответа на указанное задание.

В случае если в области замены ошибочных ответов на задания с кратким ответом будет заполнено поле для номера задания, а новый ответ не внесен, то для оценивания будет использоваться пустой ответ (т.е. задание будет засчитано невыполненным). Поэтому, в случае неправильного указания номера задания в области замены ошибочных ответов, неправильный номер задания следует зачеркнуть.

Ниже приведен пример замены.

20	-	1	3	7	,	5	
20		1	3	7	5		

Заполнение Бланка ответов №2

Бланк ответов № 2 предназначен для записи ответов на задания с развернутым ответом.

Информация для заполнения полей верхней части бланка ответов № 2 («Код региона», «Код предмета» и «Название предмета») должна соответствовать информации, внесенной в Бланк ответов № 1.

Основную часть бланка занимает область записи ответов на задания с развернутым ответом. В этой области внутри границ участник вносит ответы на соответствующие задания строго в соответствии с требованиями инструкции к КИМ и к отдельным заданиям КИМ.

При недостатке места для ответов на лицевой стороне Бланка ответов № 2 участник ОГЭ должен продолжить записи на оборотной стороне бланка, сделав в нижней части области ответов лицевой стороны бланка запись «смотри на обороте». При остатке свободного места на Бланке ответов №2 организатор в аудитории при сборе экзаменационных материалов должен поставить английскую букву «Z» в данной области, заполнив все свободное место. Пример заполнения приведен ниже.



Бланк ответов №2

Регион Код предмета

77 02

Название предмета

МАТЕМАТИКА

Номер варианта

2

Перепишите значения полей "регион", "код предмета", "название предмета", "номер варианта", "номер КИМ" из Бланка ответов №1.
 Отвечая на задания типа С, пишите аккуратно и разборчиво, соблюдая разметку страницы.
 Не забудьте указать номер задания, на которое Вы отвечаете, например, С1.
 Условия задания переписывать не нужно.

Номер КИМ

0000016

ВНИМАНИЕ! Все бланки и листы с контрольными измерительными материалами рассматриваются в комплекте.

1) $\sqrt{5^{x-4} - 25} \cdot (3^{x^2-10x+25-23} - 3^{x^2-10x} - 72) < 0 \Leftrightarrow$

$$\Leftrightarrow \begin{cases} 5^{x-4} - 25 > 0, \\ 3^{x^2-10x+25-23} - 3^{x^2-10x} - 72 < 0. \end{cases}$$

! [ПРИМЕР ЗАПОЛНЕНИЯ]

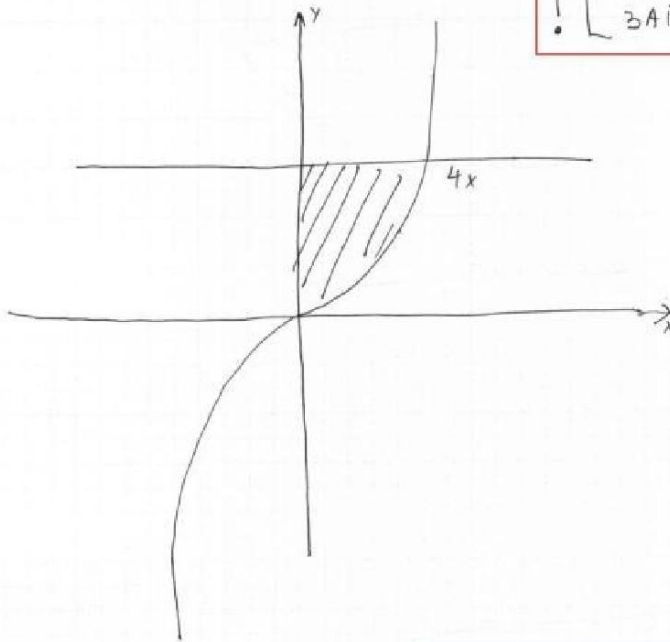

Смотри на обороте.

При недостатке места для ответа используйте обратную сторону бланка.

$$\begin{cases} x^2 - 2x + 4 - 16 = 0 \\ 15 - 24x^2 + \log_2 2 - 7 = 17 \end{cases}$$

! [ПРИМЕР ЗАПОЛНЕНИЯ]

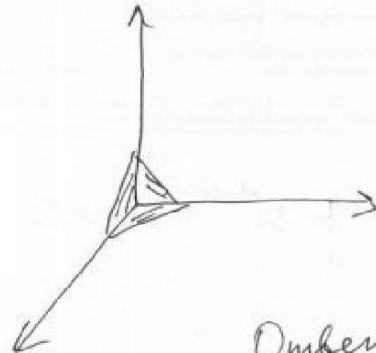

Ответ: 5x

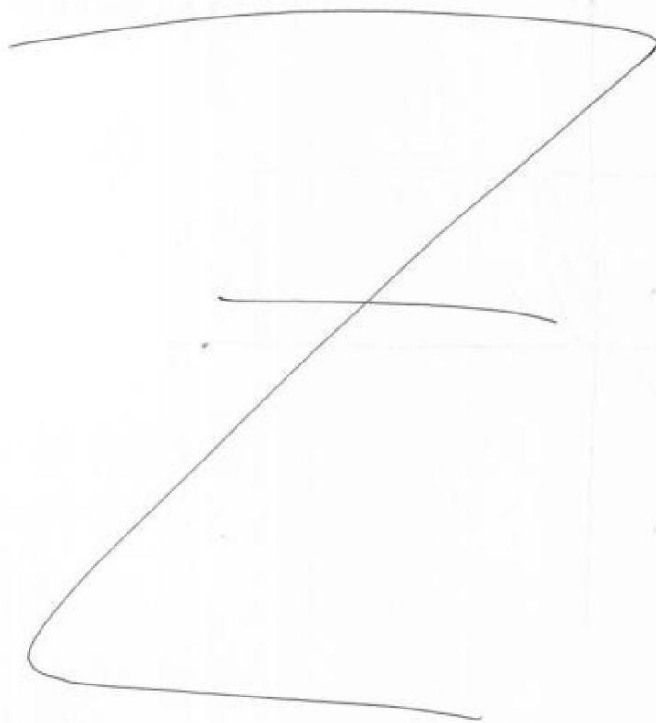



Заполнение дополнительного Бланка ответов №2

При недостатке места для ответов на основном Бланке ответов № 2 участник ОГЭ должен продолжить записи на дополнительном Бланке ответов № 2, выдаваемом организатором в аудитории по требованию участника ОГЭ в случае, когда в области ответов основного бланка ответов № 2 не осталось места. При этом организаторы фиксируют связь номеров основного и дополнительного бланков ответов в специальных полях бланков.

Приложение 1 - образцы бланков ответов по всем предметам ОГЭ, кроме устной части иностранных языков.

Образцы бланков ответов по ГИА-9

	ГОСУДАРСТВЕННАЯ ИТОГОВАЯ АТТЕСТАЦИЯ ПО ОБРАЗОВАТЕЛЬНЫМ ПРОГРАММАМ ОСНОВНОГО ОБЩЕГО ОБРАЗОВАНИЯ - 2016 Бланк ответов №1	Дата проведения (ДД-ММ-ГГ) <input type="text"/> - <input type="text"/> - <input type="text"/>	
	Регион Код образовательной организации Класс Номер Буква Код пункта проведения Номер аудитории Номер варианта	<input type="text"/> <input type="text"/> <input type="text"/> <input type="text"/> <input type="text"/> <input type="text"/> <input type="text"/> <input type="text"/>	
Код предмета 0 9	Название предмета А Н Г Л И Й С К	Номер КИМ <input type="text"/>	
С порядком проведения государственной итоговой аттестации по образовательным программам основного общего образования ознакомлен(а). Создание номера КИМ на бланке с номером КИМ на экзаменационной работе запрещено. Подпись участника строго внутри окошка.			
Заполнять гелевой или капиллярной ручкой ЧЕРНЫМИ чернилами по следующим образцам:			
А Б В Г Д Е Ё Ж З И Й К Л М Н О П Р С Т У Ф Х Ц Ч Ш Щ Ъ Ы Ь Э Ю Я 0 1 2 3 4 5 6 7 8 9 () А В С D E F G H I J K L M N O P Q R S T U V W X Y Z , - А А А О О Е Е Е Е І І О О Ъ Ъ ;			
ВНИМАНИЕ! Все бланки и листы с контрольными измерительными материалами рассматриваются в комплекте.			
Сведения об участнике государственной итоговой аттестации			
Фамилия	<input type="text"/>		
Имя	<input type="text"/>		
Отчество (при наличии)	<input type="text"/>		
Документ Серия Номер Пол	<input type="text"/> <input type="text"/> <input type="text"/> <input type="checkbox"/> Ж <input type="checkbox"/> М		
Ответы на задания с кратким ответом ЗАПРЕЩЕНЫ исправления в области ответов.			
1	<input type="text"/>	17	<input type="text"/>
2	<input type="text"/>	18	<input type="text"/>
3	<input type="text"/>	19	<input type="text"/>
4	<input type="text"/>	20	<input type="text"/>
5	<input type="text"/>	21	<input type="text"/>
6	<input type="text"/>	22	<input type="text"/>
7	<input type="text"/>	23	<input type="text"/>
8	<input type="text"/>	24	<input type="text"/>
9	<input type="text"/>	25	<input type="text"/>
10	<input type="text"/>	26	<input type="text"/>
11	<input type="text"/>	27	<input type="text"/>
12	<input type="text"/>	28	<input type="text"/>
13	<input type="text"/>	29	<input type="text"/>
14	<input type="text"/>	30	<input type="text"/>
15	<input type="text"/>	31	<input type="text"/>
16	<input type="text"/>	32	<input type="text"/>
Замена ошибочных ответов	<input type="text"/> - <input type="text"/>	<input type="text"/> - <input type="text"/>	<input type="text"/> - <input type="text"/>
<input type="checkbox"/> Удален с экзамена в связи с нарушением порядка	<input type="checkbox"/> Не закончил экзамен по уважительной причине	Резерв-1 <input type="text"/>	Резерв-2 <input type="text"/>



Бланк ответов №1

Дата проведения
(ДД-ММ-ГГ) - - -

Регион	Код образовательной организации	Класс Номер	Буква	Код пункта проведения	Номер аудитории	Номер варианта

Код предмета	Название предмета	Номер КИМ
0 6	БИОЛОГИЯ	

С порядком проведения государственной итоговой аттестации по образовательным программам основного общего образования ознакомлен(а).
Совпадение номера КИМ на бланке с номером КИМ на экзаменационной работе подтверждено.
Подпись участника строго внутри окошка.

Заполнять гелевой или капиллярной ручкой ЧЕРНЫМИ чернилами по следующим образцам:
А Б В Г Д Е Ё Ж З И Й К Л М Н О П Р С Т У Ф Х Ц Ч Ш Щ Ъ Ы Ь Э Ю Я 0 1 2 3 4 5 6 7 8 9 ()
А В С D E F G H I J K L M N O P Q R S T U V W X Y Z , - Æ Å Å Ö Ø È É Ê Ë Ì Í Î Ï Ò Ó Ò Þ ;

ВНИМАНИЕ! Все бланки и листы с контрольными измерительными материалами рассматриваются в комплекте.

Сведения об участнике государственной итоговой аттестации

Фамилия _____

Имя _____

Отчество (при наличии) _____

Документ Серия _____ Номер _____ Пол Ж М

Ответы на задания с кратким ответом ЗАПРЕЩЕНЫ исправления в области ответов.

1		17	
2		18	
3		19	
4		20	
5		21	
6		22	
7		23	
8		24	
9		25	
10		26	
11		27	
12		28	
13		29	Задание выполняется на бланке №2
14		30	Задание выполняется на бланке №2
15		31	Задание выполняется на бланке №2
16		32	Задание выполняется на бланке №2

Замена ошибочных ответов

	-		-
	-		-
	-		-
	-		-

Удален с экзамена в связи с нарушением порядка Не закончил экзамен по уважительной причине Резерв-1 Резерв-2



Бланк ответов №1

Дата проведения
(ДД-ММ-ГГ) - - -

Регион	Код образовательной организации	Класс Номер Буква	Код пункта проведения	Номер аудитории	Номер варианта

Код предмета	Название предмета	С порядком проведения государственной итоговой аттестации по образовательным программам основного общего образования ознакомлен(а). Совпадение номера КИМ на бланке с номером КИМ на экзаменационной работе подтверждено. Подпись участника строго внутри окошка.	Номер КИМ
0 8	ГЕОГРАФИЯ		

Заполнять гелевой или капиллярной ручкой ЧЕРНЫМИ чернилами по следующим образцам:
А Б В Г Д Е Ё Ж З И Й К Л М Н О П Р С Т У Ф Х Ц Ч Ш Щ Ъ Ы Ь Э Ю Я 0 1 2 3 4 5 6 7 8 9 ()
А В С D E F G H I J K L M N O P Q R S T U V W X Y Z , - Æ Å Å Ö Ø È É Ê Ë Ì Í Ï Ò Ó Ù Þ ;

ВНИМАНИЕ! Все бланки и листы с контрольными измерительными материалами рассматриваются в комплекте.

Сведения об участнике государственной итоговой аттестации

Фамилия _____

Имя _____

Отчество (при наличии) _____

Документ Серия _____ Номер _____ Пол Ж М

Ответы на задания с кратким ответом **ЗАПРЕЩЕНЫ** исправления в области ответов.

1	17
2	18
3	19
4	20
5	21
6	22
7	23
8	24
9	25
10	26
11	27
12	28
13	29
14	30
15	31
16	32

Задание выполняется на бланке №2

Задание выполняется на бланке №2

Не заполняется

Не заполняется

Замена ошибочных ответов

	-		-
	-		-
	-		-
	-		-

Удален с экзамена в связи с нарушением порядка Не закончил экзамен по уважительной причине Резерв-1 Резерв-2



Бланк ответов №1

Дата проведения
(ДД-ММ-ГГ) - - -

Регион	Код образовательной организации	Класс Номер	Буква	Код пункта проведения	Номер аудитории	Номер варианта

Код предмета	Название предмета	С порядком проведения государственной итоговой аттестации по образовательным программам основного общего образования ознакомлен(а). Совпадение номера КИМ на бланке с номером КИМ на экзаменационной работе подтверждено. Подпись участника строго внутри окошка.	Номер КИМ
0 5	И Н Ф О Р М А Т		

Заполнять гелевой или капиллярной ручкой ЧЕРНЫМИ чернилами по следующим образцам:
А Б В Г Д Е Ё Ж З И Й К Л М Н О П Р С Т У Ф Х Ц Ч Ш Щ Ъ Ы Ь Э Ю Я 0 1 2 3 4 5 6 7 8 9 ()
А В С D E F G H I J K L M N O P Q R S T U V W X Y Z , - А А А О О Е Е Е Е I I O O U U P ;

ВНИМАНИЕ! Все бланки и листы с контрольными измерительными материалами рассматриваются в комплекте.

Сведения об участнике государственной итоговой аттестации

Фамилия _____

Имя _____

Отчество (при наличии) _____

Документ Серия _____ Номер _____ Пол Ж М

Ответы на задания с кратким ответом ЗАПРЕЩЕНЫ исправления в области ответов.

1		17	
2		18	
3		19	Задание выполняется на бланке №2
4		20	Задание выполняется на бланке №2
5		21	Не заполняется
6		22	Не заполняется
7		23	Не заполняется
8		24	Не заполняется
9		25	Не заполняется
10		26	Не заполняется
11		27	Не заполняется
12		28	Не заполняется
13		29	Не заполняется
14		30	Не заполняется
15		31	Не заполняется
16		32	Не заполняется

Замена ошибочных ответов

	-		-
	-		-
	-		-
	-		-

Удален с экзамена в связи с нарушением порядка Не закончил экзамен по уважительной причине Резерв-1 Резерв-2



Бланк ответов №1

Дата проведения
(ДД-ММ-ГГ) - -

Регион	Код образовательной организации	Класс Номер	Буква	Код пункта проведения	Номер аудитории	Номер варианта

Код предмета	Название предмета	С порядком проведения государственной итоговой аттестации по образовательным программам основного общего образования ознакомлен(а). Совпадение номера КИМ на бланке с номером КИМ на экзаменационной работе подтверждено. Подпись участника строго внутри окошка.	Номер КИМ
1 3	И С П А Н С К И Й		

Заполнять гелевой или капиллярной ручкой ЧЕРНЫМИ чернилами по следующим образцам:
А Б В Г Д Е Ё Ж З И Й К Л М Н О П Р С Т У Ф Х Ц Ч Ш Щ Ъ Ы Ь Э Ю Я 0 1 2 3 4 5 6 7 8 9 ()
А В С D E F G H I J K L M N O P Q R S T U V W X Y Z , - Æ Å Å Ö Ø Æ È É Ê Ë Ì Í Î Ï Ò Ó Ù Þ ;

ВНИМАНИЕ! Все бланки и листы с контрольными измерительными материалами рассматриваются в комплекте.

Сведения об участнике государственной итоговой аттестации

Фамилия _____

Имя _____

Отчество (при наличии) _____

Документ Серия _____ Номер _____ Пол Ж М

Ответы на задания с кратким ответом **ЗАПРЕЩЕНЫ** исправления в области ответов.

1		17	
2		18	
3		19	
4		20	
5		21	
6		22	
7		23	
8		24	
9		25	
10		26	
11		27	
12		28	
13		29	
14		30	
15		31	
16		32	

Замена ошибочных ответов

	-		-
	-		-
	-		-
	-		-

Удален с экзамена в связи с нарушением порядка Не закончил экзамен по уважительной причине Резерв-1 Резерв-2



Бланк ответов №1

Дата проведения
(ДД-ММ-ГГ) - - -

Регион	Код образовательной организации	Класс Номер Буква	Код пункта проведения	Номер аудитории	Номер варианта

Код предмета	Название предмета	Номер КИМ
07	ИСТОРИЯ	

С порядком проведения государственной итоговой аттестации по образовательным программам основного общего образования ознакомлен(а).
Совпадение номера КИМ на бланке с номером КИМ на экзаменационной работе подтверждено.
Подпись участника строго внутри окошка.

Заполнять гелевой или капиллярной ручкой ЧЕРНЫМИ чернилами по следующим образцам:
А Б В Г Д Е Ё Ж З И Й К Л М Н О П Р С Т У Ф Х Ц Ч Ш Щ Ъ Ы Ь Э Ю Я 0 1 2 3 4 5 6 7 8 9 ()
А В С D E F G H I J K L M N O P Q R S T U V W X Y Z , - Æ Å Å Ö Ø È É Ê Ë Ì Í Î Ï Ò Ó Ô Õ Þ ;

ВНИМАНИЕ! Все бланки и листы с контрольными измерительными материалами рассматриваются в комплекте.

Сведения об участнике государственной итоговой аттестации

Фамилия _____

Имя _____

Отчество (при наличии) _____

Документ Серия _____ Номер _____ Пол Ж М

Ответы на задания с кратким ответом **ЗАПРЕЩЕНЫ** исправления в области ответов.

1		17	
2		18	
3		19	
4		20	
5		21	
6		22	
7		23	
8		24	
9		25	
10		26	
11		27	
12		28	
13		29	
14		30	
15		31	Задание выполняется на бланке №2
16		32	Задание выполняется на бланке №2

Замена ошибочных ответов

	-		-
	-		-
	-		-
	-		-

Удален с экзамена в связи с нарушением порядка Не закончил экзамен по уважительной причине Резерв-1 Резерв-2



Бланк ответов №1

Дата проведения
(ДД-ММ-ГГ) - -

Регион	Код образовательной организации	Класс Номер	Буква	Код пункта проведения	Номер аудитории	Номер варианта

Код предмета	Название предмета	С порядком проведения государственной итоговой аттестации по образовательным программам основного общего образования ознакомлен(а). Совпадение номера КИМ на бланке с номером КИМ на экзаменационной работе подтверждено. Подпись участника строго внутри окошка.	Номер КИМ
1 8	ЛИТЕРАТУР		

Заполнять гелевой или капиллярной ручкой ЧЕРНЫМИ чернилами по следующим образцам:

А Б В Г Д Е Ё Ж З И Й К Л М Н О П Р С Т У Ф Х Ц Ч Ш Щ Ъ Ы Ь Э Ю Я 0 1 2 3 4 5 6 7 8 9 ()
А В С D E F G H I J K L M N O P Q R S T U V W X Y Z , - А А А О О Е Е Е Е I I O O U U P ;

ВНИМАНИЕ! Все бланки и листы с контрольными измерительными материалами рассматриваются в комплекте.

Сведения об участнике государственной итоговой аттестации

Фамилия _____

Имя _____

Отчество (при наличии) _____

Документ Серия _____ Номер _____ Пол Ж М

Ответы на задания с кратким ответом ЗАПРЕЩЕНЫ исправления в области ответов.

<input type="checkbox"/> 1 Не заполняется	<input type="checkbox"/> 17 Не заполняется
<input type="checkbox"/> 2 Не заполняется	<input type="checkbox"/> 18 Не заполняется
<input type="checkbox"/> 3 Не заполняется	<input type="checkbox"/> 19 Не заполняется
<input type="checkbox"/> 4 Не заполняется	<input type="checkbox"/> 20 Не заполняется
<input type="checkbox"/> 5 Не заполняется	<input type="checkbox"/> 21 Не заполняется
<input type="checkbox"/> 6 Не заполняется	<input type="checkbox"/> 22 Не заполняется
<input type="checkbox"/> 7 Не заполняется	<input type="checkbox"/> 23 Не заполняется
<input type="checkbox"/> 8 Не заполняется	<input type="checkbox"/> 24 Не заполняется
<input type="checkbox"/> 9 Не заполняется	<input type="checkbox"/> 25 Не заполняется
<input type="checkbox"/> 10 Не заполняется	<input type="checkbox"/> 26 Не заполняется
<input type="checkbox"/> 11 Не заполняется	<input type="checkbox"/> 27 Не заполняется
<input type="checkbox"/> 12 Не заполняется	<input type="checkbox"/> 28 Не заполняется
<input type="checkbox"/> 13 Не заполняется	<input type="checkbox"/> 29 Не заполняется
<input type="checkbox"/> 14 Не заполняется	<input type="checkbox"/> 30 Не заполняется
<input type="checkbox"/> 15 Не заполняется	<input type="checkbox"/> 31 Не заполняется
<input type="checkbox"/> 16 Не заполняется	<input type="checkbox"/> 32 Не заполняется

Замена ошибочных ответов

Удален с экзамена в связи с нарушением порядка Не закончил экзамен по уважительной причине Резерв-1 _____ Резерв-2 _____



Бланк ответов №1

Дата проведения
(ДД-ММ-ГГ) - - -

Регион	Код образовательной организации	Класс Номер	Буква	Код пункта проведения	Номер аудитории	Номер варианта

Код предмета	Название предмета	С порядком проведения государственной итоговой аттестации по образовательным программам основного общего образования ознакомлен(а). Совпадение номера КИМ на бланке с номером КИМ на экзаменационной работе подтверждено. Подпись участника строго внутри окошка.	Номер КИМ
0 2	МАТЕМАТИК		

Заполнять гелевой или капиллярной ручкой ЧЕРНЫМИ чернилами по следующим образцам:

А Б В Г Д Е Ё Ж З И Й К Л М Н О П Р С Т У Ф Х Ц Ч Ш Щ Ъ Ы Ь Э Ю Я 0 1 2 3 4 5 6 7 8 9 ()
А В С D E F G H I J K L M N O P Q R S T U V W X Y Z , - Æ Å Å Ö Ø È É Ê Ë Ì Í Î Ï Ò Ó Ô Õ Þ ;

ВНИМАНИЕ! Все бланки и листы с контрольными измерительными материалами рассматриваются в комплекте.

Сведения об участнике государственной итоговой аттестации

Фамилия _____

Имя _____

Отчество (при наличии) _____

Документ Серия _____ Номер _____ Пол Ж М

Ответы на задания с кратким ответом ЗАПРЕЩЕНЫ исправления в области ответов.

1		17	
2		18	
3		19	
4		20	
5		21	Задание выполняется на бланке №2
6		22	Задание выполняется на бланке №2
7		23	Задание выполняется на бланке №2
8		24	Задание выполняется на бланке №2
9		25	Задание выполняется на бланке №2
10		26	Задание выполняется на бланке №2
11		27	Не заполняется
12		28	Не заполняется
13		29	Не заполняется
14		30	Не заполняется
15		31	Не заполняется
16		32	Не заполняется

Замена ошибочных ответов

	-		-
	-		-
	-		-
	-		-

Удален с экзамена в связи с нарушением порядка Не закончил экзамен по уважительной причине Резерв-1 Резерв-2



Бланк ответов №1

Дата проведения
(ДД-ММ-ГГ) - - -

Регион	Код образовательной организации	Класс Номер Буква	Код пункта проведения	Номер аудитории	Номер варианта

Код предмета	Название предмета	С порядком проведения государственной итоговой аттестации по образовательным программам основного общего образования ознакомлен(а). Совпадение номера КИМ на бланке с номером КИМ на экзаменационной работе подтверждено. Подпись участника строго внутри окошка.	Номер КИМ
1 0	Н Е М Е Ц К И Й		

Заполнять гелевой или капиллярной ручкой ЧЕРНЫМИ чернилами по следующим образцам:
А Б В Г Д Е Ё Ж З И Й К Л М Н О П Р С Т У Ф Х Ц Ч Ш Щ Ъ Ы Ь Э Ю Я 0 1 2 3 4 5 6 7 8 9 ()
А В С D E F G H I J K L M N O P Q R S T U V W X Y Z , - Æ Å Å Ö Ø È É Ê Ë Ì Í Î Ï Ò Ó Ô Õ Þ ;

ВНИМАНИЕ! Все бланки и листы с контрольными измерительными материалами рассматриваются в комплекте.

Сведения об участнике государственной итоговой аттестации

Фамилия _____

Имя _____

Отчество (при наличии) _____

Документ Серия _____ Номер _____ Пол Ж М

Ответы на задания с кратким ответом ЗАПРЕЩЕНЫ исправления в области ответов.

1		17	
2		18	
3		19	
4		20	
5		21	
6		22	
7		23	
8		24	
9		25	
10		26	
11		27	
12		28	
13		29	
14		30	
15		31	
16		32	

Замена ошибочных ответов

	-		-
	-		-
	-		-
	-		-

Удален с экзамена в связи с нарушением порядка Не закончил экзамен по уважительной причине Резерв-1 Резерв-2



Бланк ответов №1

Дата проведения
(ДД-ММ-ГГ) - - -

Регион	Код образовательной организации	Класс Номер	Буква	Код пункта проведения	Номер аудитории	Номер варианта

Код предмета	Название предмета	С порядком проведения государственной итоговой аттестации по образовательным программам основного общего образования ознакомлен(а). Совпадение номера КИМ на бланке с номером КИМ на экзаменационной работе подтверждено. Подпись участника строго внутри окошка.	Номер КИМ
1 2	О Б Щ Е С Т В О 3		

Заполнять гелевой или капиллярной ручкой ЧЕРНЫМИ чернилами по следующим образцам:
А Б В Г Д Е Ё Ж З И Й К Л М Н О П Р С Т У Ф Х Ц Ч Ш Щ Ъ Ы Ь Э Ю Я 0 1 2 3 4 5 6 7 8 9 ()
А В С D E F G H I J K L M N O P Q R S T U V W X Y Z , - Æ Å Å Ö Ø Æ È É Ê Ë Ì Í Î Ï Ò Ó Ù Þ ;

ВНИМАНИЕ! Все бланки и листы с контрольными измерительными материалами рассматриваются в комплекте.

Сведения об участнике государственной итоговой аттестации

Фамилия _____

Имя _____

Отчество (при наличии) _____

Документ Серия _____ Номер _____ Пол Ж М

Ответы на задания с кратким ответом ЗАПРЕЩЕНЫ исправления в области ответов.

1		17	
2		18	
3		19	
4		20	
5		21	
6		22	
7		23	
8		24	
9		25	
10		26	Задание выполняется на бланке №2
11		27	Задание выполняется на бланке №2
12		28	Задание выполняется на бланке №2
13		29	Задание выполняется на бланке №2
14		30	Задание выполняется на бланке №2
15		31	Задание выполняется на бланке №2
16		32	Не заполняется

Замена ошибочных ответов

	-		-
	-		-
	-		-
	-		-

Удален с экзамена в связи с нарушением порядка Не закончил экзамен по уважительной причине Резерв-1 Резерв-2



Бланк ответов №1

Дата проведения
(ДД-ММ-ГГ) - -

QR-код	Регион	Код образовательной организации	Класс Номер	Буква	Код пункта проведения	Номер аудитории	Номер варианта

Код предмета	Название предмета	С порядком проведения государственной итоговой аттестации по образовательным программам основного общего образования ознакомлен(а). Совпадение номера КИМ на бланке с номером КИМ на экзаменационной работе подтверждено. Подпись участника строго внутри окошка.	Номер КИМ
0 1	РУССКИЙ		

Заполнять гелевой или капиллярной ручкой ЧЕРНЫМИ чернилами по следующим образцам:
 А Б В Г Д Е Ё Ж З И Й К Л М Н О П Р С Т У Ф Х Ц Ч Ш Щ Ъ Ы Ь Э Ю Я 0 1 2 3 4 5 6 7 8 9 ()
 А В С D E F G H I J K L M N O P Q R S T U V W X Y Z , - А А А О О Е Е Е Е I I O O U P ;

ВНИМАНИЕ! Все бланки и листы с контрольными измерительными материалами рассматриваются в комплекте.

Сведения об участнике государственной итоговой аттестации

Фамилия _____

Имя _____

Отчество (при наличии) _____

Документ Серия _____ Номер _____ Пол Ж М

Ответы на задания с кратким ответом **ЗАПРЕЩЕНЫ** исправления в области ответов.

1	Задание выполняется на бланке №2	17	Не заполняется
2		18	Не заполняется
3		19	Не заполняется
4		20	Не заполняется
5		21	Не заполняется
6		22	Не заполняется
7		23	Не заполняется
8		24	Не заполняется
9		25	Не заполняется
10		26	Не заполняется
11		27	Не заполняется
12		28	Не заполняется
13		29	Не заполняется
14		30	Не заполняется
15	Задание выполняется на бланке №2	31	Не заполняется
16	Не заполняется	32	Не заполняется

Замена ошибочных ответов

	-		-
	-		-
	-		-
	-		-

Удален с экзамена в связи с нарушением порядка Не закончил экзамен по уважительной причине Резерв-1 Резерв-2



Бланк ответов №1

Дата проведения
(ДД-ММ-ГГ)

___ - ___ - ___

Регион	Код образовательной организации	Класс Номер	Буква	Код пункта проведения	Номер аудитории	Номер варианта
___	___	___	___	___	___	___

Код предмета	Название предмета	С порядком проведения государственной итоговой аттестации по образовательным программам основного общего образования ознакомлен(а). Совпадение номера КИМ на бланке с номером КИМ на экзаменационной работе подтверждено. Подпись участника строго внутри окошка.	Номер КИМ
03	ФИЗИКА		___

Заполнять гелевой или капиллярной ручкой ЧЕРНЫМИ чернилами по следующим образцам:

А Б В Г Д Е Ё Ж З И Й К Л М Н О П Р С Т У Ф Х Ц Ч Ш Щ Ъ Ы Ь Э Ю Я 0 1 2 3 4 5 6 7 8 9 ()
А В С D E F G H I J K L M N O P Q R S T U V W X Y Z , - Æ Å Å Ö Ø È É Ê Ë Ì Í Ò Õ Ù Þ ;

ВНИМАНИЕ! Все бланки и листы с контрольными измерительными материалами рассматриваются в комплекте.

Сведения об участнике государственной итоговой аттестации

Фамилия _____

Имя _____

Отчество (при наличии) _____

Документ Серия _____ Номер _____ Пол Ж М

Ответы на задания с кратким ответом **ЗАПРЕЩЕНЫ** исправления в области ответов.

1	17
2	18
3	19
4	20
5	21
6	22 Задание выполняется на бланке №2
7	23 Задание выполняется на бланке №2
8	24 Задание выполняется на бланке №2
9	25 Задание выполняется на бланке №2
10	26 Задание выполняется на бланке №2
11	27 Не заполняется
12	28 Не заполняется
13	29 Не заполняется
14	30 Не заполняется
15	31 Не заполняется
16	32 Не заполняется

Замена ошибочных ответов

___ -	___ -
___ -	___ -
___ -	___ -
___ -	___ -

Удален с экзамена в связи с нарушением порядка Не закончил экзамен по уважительной причине Резерв-1 ___ Резерв-2 ___



Дополнительный бланк ответов №2

Лист №

Резерв-3



Регион

Код предмета

Название предмета

Номер варианта

03

03

Ф И З И К А

Перепишите значения полей "регион", "код предмета", "название предмета", "номер варианта", "номер КИМ" из Бланка ответов №1.

Отвечая на задания с развернутым ответом, пишите аккуратно и разборчиво, соблюдая разметку страницы.

Не забудьте указать номер задания, на которое Вы отвечаете.

Условия задания переписывать не нужно.

Номер КИМ

ВНИМАНИЕ! Данный бланк использовать только после заполнения основного бланка ответов № 2. Заполнять гелевой ручкой черными чернилами.

Комплект №1

Комплект №2

Весы: рычажные электронные

Мензурка:

предел измерения _____ мл C = _____ мл

Цилиндр №1 V = _____ см³ m = _____ г

Цилиндр №2 V = _____ см³ m = _____ г

Динамометр:

предел измерения _____ Н C = _____ Н

Цилиндр №1 V = _____ см³ m = _____ г

Цилиндр №2 V = _____ см³ m = _____ г

Комплект №3

Комплект №4

Динамометр:

предел измерения _____ Н C = _____ Н

Жесткость пружины _____ Н/м

Грузы массой по _____ г

Динамометр:

предел измерения _____ Н C = _____ Н

Масса каретки (бруска) _____ г

Грузы массой по _____ г

Коэффициент трения направляющей _____ г

Комплект №5

Комплект №6

Источник тока _____ В

Амперметр:

предел измерения _____ А C = _____ А

предел измерения _____ А C = _____ А

(для двухпредельного)

Вольтметр:

предел измерения _____ В C = _____ В

предел измерения _____ В C = _____ В

(для двухпредельного)

Реостат:

Сопротивление реостата R = _____ Ом

Резисторы:

Сопротивление резистора R₁ = _____ Ом

Сопротивление резистора R₂ = _____ Ом

Линза:

Фокусное расстояние линзы _____ мм

Комплект №7

Комплект №8

Шарик на подвесе:

Длина нити подвеса шарика _____ см

Динамометр:

предел измерения _____ Н C = _____ Н

Грузы массой по _____ г

На экзамене использовался комплект оборудования (отметить нужное)

L-микро

ГИА-лаборатории

Другое

При недостатке места для ответа используйте обратную сторону бланка.



Бланк ответов №1

Дата проведения
(ДД-ММ-ГГ) - -

Регион	Код образовательной организации	Класс Номер	Буква	Код пункта проведения	Номер аудитории	Номер варианта

Код предмета	Название предмета	С порядком проведения государственной итоговой аттестации по образовательным программам основного общего образования ознакомлен(а). Совпадение номера КИМ на бланке с номером КИМ на экзаменационной работе подтверждено. Подпись участника строго внутри окошка.	Номер КИМ
1 1	Ф Р А Н Ц У З С К		

Заполнять гелевой или капиллярной ручкой ЧЕРНЫМИ чернилами по следующим образцам:
А Б В Г Д Е Ё Ж З И Й К Л М Н О П Р С Т У Ф Х Ц Ч Ш Щ Ъ Ы Ь Э Ю Я 0 1 2 3 4 5 6 7 8 9 ()
А В С D E F G H I J K L M N O P Q R S T U V W X Y Z , - Æ Å Å Ö Ø È É Ê Ë Ì Í Î Ï Ò Ó Ô Õ Þ ;

ВНИМАНИЕ! Все бланки и листы с контрольными измерительными материалами рассматриваются в комплекте.

Сведения об участнике государственной итоговой аттестации

Фамилия _____

Имя _____

Отчество (при наличии) _____

Документ Серия _____ Номер _____ Пол Ж М

Ответы на задания с кратким ответом **ЗАПРЕЩЕНЫ** исправления в области ответов.

1		17	
2		18	
3		19	
4		20	
5		21	
6		22	
7		23	
8		24	
9		25	
10		26	
11		27	
12		28	
13		29	
14		30	
15		31	
16		32	

Замена ошибочных ответов

	-		-
	-		-
	-		-
	-		-

Удален с экзамена в связи с нарушением порядка Не закончил экзамен по уважительной причине Резерв-1 Резерв-2



Бланк ответов №1

Дата проведения
(ДД-ММ-ГГ) - - -

Регион	Код образовательной организации	Класс Номер	Буква	Код пункта проведения	Номер аудитории	Номер варианта

Код предмета	Название предмета	С порядком проведения государственной итоговой аттестации по образовательным программам основного общего образования ознакомлен(а). Совпадение номера КИМ на бланке с номером КИМ на экзаменационной работе подтверждено. Подпись участника строго внутри окошка.	Номер КИМ
0 4	Х И М И Я		

Заполнять гелевой или капиллярной ручкой ЧЕРНЫМИ чернилами по следующим образцам:
А Б В Г Д Е Ё Ж З И Й К Л М Н О П Р С Т У Ф Х Ц Ч Ш Щ Ъ Ы Ь Э Ю Я 0 1 2 3 4 5 6 7 8 9 ()
А В С D E F G H I J K L M N O P Q R S T U V W X Y Z , - Æ Å Å Ö Ø È É Ê Ë Ì Í Î Ï Ò Ó Ù Þ ;

ВНИМАНИЕ! Все бланки и листы с контрольными измерительными материалами рассматриваются в комплекте.

Сведения об участнике государственной итоговой аттестации

Фамилия _____

Имя _____

Отчество (при наличии) _____

Документ Серия _____ Номер _____ Пол Ж М

Ответы на задания с кратким ответом **ЗАПРЕЩЕНЫ** исправления в области ответов.

1		17	
2		18	
3		19	
4		20	Задание выполняется на бланке №2
5		21	Задание выполняется на бланке №2
6		22	Задание выполняется на бланке №2
7		23	Не заполняется
8		24	Не заполняется
9		25	Не заполняется
10		26	Не заполняется
11		27	Не заполняется
12		28	Не заполняется
13		29	Не заполняется
14		30	Не заполняется
15		31	Не заполняется
16		32	Не заполняется

Замена ошибочных ответов	_____ - _____	_____ - _____
	_____ - _____	_____ - _____
	_____ - _____	_____ - _____
	_____ - _____	_____ - _____
		Заполняется экспертом Результаты проверки выполнения задания № 23 K1 ; K2 ;

Удален с экзамена в связи с нарушением порядка Не закончил экзамен по уважительной причине Резерв-1 Резерв-2



Бланк ответов №2



Регион

Код предмета

Название предмета

Номер варианта

Перепишите значения полей "регион", "код предмета", "название предмета", "номер варианта", "номер КИМ" из Бланка ответов №1.

Отвечая на задания с развернутым ответом, пишите аккуратно и разборчиво, соблюдая разметку страницы.

Не забудьте указать номер задания, на которое Вы отвечаете.

Условия задания переписывать не нужно.

Номер КИМ

ВНИМАНИЕ! Все бланки и листы с контрольными измерительными материалами рассматриваются в комплекте. Заполнять гелевой ручкой черными чернилами.

Large grid area for writing answers.

При недостатке места для ответа используйте обратную сторону бланка.



Дополнительный бланк ответов №2

Лист №

Резерв-3



Регион

Код предмета

Название предмета

Номер варианта

Перепишите значения полей "регион", "код предмета", "название предмета", "номер варианта", "номер КИМ" из Бланка ответов №1.

Отвечая на задания с развернутым ответом, пишите аккуратно и разборчиво, соблюдая разметку страницы.

Не забудьте указать номер задания, на которое Вы отвечаете.

Условия задания переписывать не нужно.

Номер КИМ

ВНИМАНИЕ! Данный бланк использовать только после заполнения основного бланка ответов № 2. Заполнять гелевой ручкой черными чернилами.

Large grid area for writing answers.

При недостатке места для ответа используйте обратную сторону бланка.

Лист согласования к документу № Исх-5013/10м от 15.04.2016

Инициатор согласования: Ванина Д.А. Главный специалист

Согласование инициировано: 15.04.2016 11:46

ЛИСТ СОГЛАСОВАНИЯ

Тип согласования: **последовательное**

№	ФИО	Срок согласования	Результат согласования	Замечания/Комментарии
1	Розанов В.Л.		Согласовано 15.04.2016 12:04	-
2	Демешкина О.Д.		Согласовано 15.04.2016 13:15	-
3	Пантюхина Н.Н.		ЭП Подписано 15.04.2016 13:34	-